

GENERALNA DYREKCJA OCHRONY ŚRODOWISKA

www.gdos.gov.pl

Geoserwis.gdos.gov.pl jest nowoczesną platformą internetową, która poprzez wykorzystanie szeregu zintegrowanych usług sieciowych pozwala na wyszukiwanie i przeglądanie danych. Narzędzie stanowi wsparcie dla:

- udostępniania, wyszukiwania i przeglądania danych przestrzennych dotyczących m.in. obszarów chronionych, w tym parków narodowych i krajobrazowych, rezerwatów przyrody, obszarów Natura 2000, obszarów chronionego krajobrazu, zespołów przyrodniczo-krajobrazowych oraz pomników przyrody;
- wydawania przez Generalną Dyрекcję Ochrony Środowiska i regionalne dyrekcje ochrony środowiska decyzji administracyjnych, w szczególności związanych z ocenami oddziaływania inwestycji na środowisko;
- tworzenia planów zadań ochronnych dla obszarów Natura 2000;
- opiniowania przebiegu granic oraz podejmowania decyzji przez administrację samorządową.

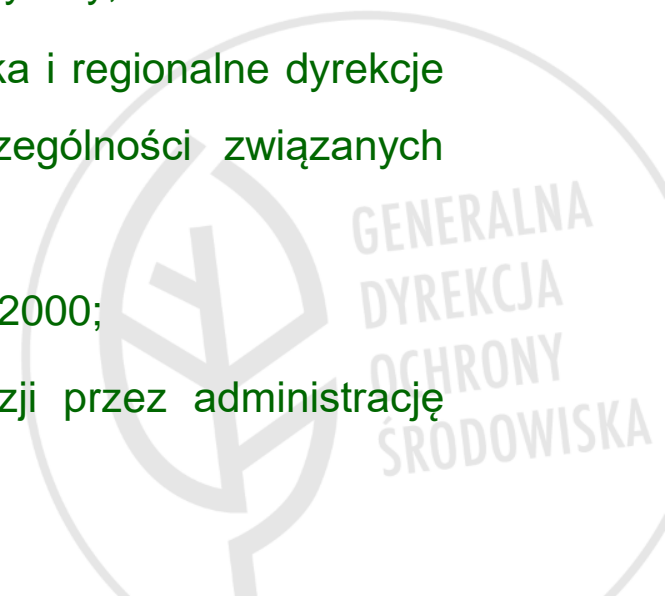

- dla organów administracji państwowej
- dla różnych organizacji i instytucji oraz przedsiębiorców i inwestorów
- dla profesjonalistów z zakresu Systemu Informacji Geograficznej (GIS)
- dla każdego, kto chce odkryć piękno polskiej przyrody i zaplanować trasy z uwzględnieniem cennych przyrodniczo miejsc.

Polska infrastruktura informacji przestrzennej stanowi część infrastruktury informacji przestrzennej Unii Europejskiej. Obowiązki prawne wynikające z Dyrektywy 2007/2/WE Parlamentu Europejskiego i Rady ustanawiającej infrastrukturę informacji przestrzennej we Wspólnocie (dyrektywy INSPIRE) oraz transponującej ją do prawa polskiego ustawy z dnia 4 marca 2010 r. o infrastrukturze informacji przestrzennej **realizowane są za pośrednictwem Geoserwisu.**

Generalny Dyrektor Ochrony Środowiska posiada w swoich kompetencjach dane wymienione w załączniku do ustawy z dnia 4 marca 2010r. o infrastrukturze informacji przestrzennej (będącej transpozycją dyrektywy INSPIRE).

W konsekwencji w GDOŚ tworzony jest krajowy węzeł infrastruktury informacji przestrzennej dla następujących tematów z w/w załącznika:

Rozdział 1

(...)

9) obszary chronione

(...)

Rozdział 3

(...)

17) regiony biogeograficzne

18) siedliska i obszary przyrodniczo jednorodne

19) rozmieszczenie gatunków

(...)

CRFOP
(w aktualizacji)

BANK DANYCH
O ZASOBACH PRZYRODNICZYCH

(w budowie)

Art. 6. 1. Formami ochrony przyrody są:

1. parki narodowe;
2. rezerваты przyrody;
3. parki krajobrazowe;
4. obszary chronionego krajobrazu;
5. obszary Natura 2000;
6. pomniki przyrody;
7. stanowiska dokumentacyjne;
8. użytki ekologiczne;
9. zespoły przyrodniczo-krajobrazowe;
10. ochrona gatunkowa roślin, zwierząt i grzybów.

Art. 113.

1. Generalny Dyrektor Ochrony Środowiska prowadzi centralny rejestr form ochrony przyrody, o których mowa w art. 6 ust. 1 pkt 1-9.

1a. Minister właściwy do spraw środowiska określi, w drodze rozporządzenia:

- 1) zakres informacji gromadzonych w centralnym rejestrze form ochrony przyrody,
- 2) organizację, tryb i standardy techniczne tworzenia rejestru,
- 3) sposób aktualizacji rejestru oraz udostępniania danych zawartych w rejestrze

- z uwzględnieniem konieczności zapewnienia kompletnej i jednolitej informacji o formach ochrony przyrody w Rzeczypospolitej Polskiej.

4. Organ, który utworzył lub ustanowił formę ochrony przyrody, o której mowa w art. 6 ust. 1 pkt 2-4 i 6-9, przesyła Generalnemu Dyrektorowi Ochrony Środowiska, w terminie 30 dni od dnia jej utworzenia lub ustanowienia, kopię aktu o utworzeniu lub ustanowieniu danej formy ochrony przyrody oraz informacje, określone w przepisach wydanych na podstawie ust. 1a, a także, w tym samym terminie, dokonuje wpisu tych informacji do centralnego rejestru form ochrony przyrody.

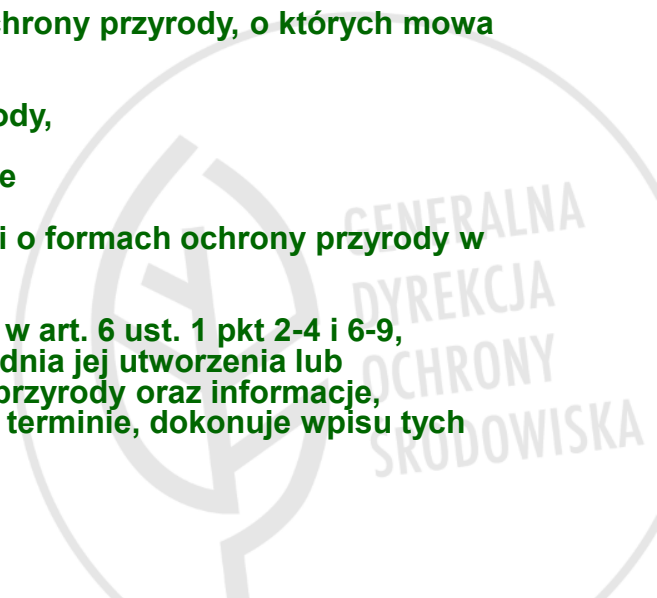

- § 2. ust. 1. określa następujące ogólne informacje zawierające:
wskazanie FOP, nazwę, datę utworzenia (ustanowienia albo wyznaczenia), tytuł aktu prawnego wraz ze wskazaniem miejsca ogłoszenia, tytuły innych aktów prawnych, opis przebiegu granicy (tekst, działki, XY), nazwę sprawującego nadzór, informację o objęciu ochroną na podstawie prawa międzynarodowego z tytułem umowy międzynarodowej;
- § 2. ust. 2. określa szczegółowe informacje zawierające:
powierzchnia FOP i otuliny, opis przebiegu granicy otuliny, tytuły aktów prawnych o ustanowieniu planu ochrony lub zadań ochronnych wraz z miejscem ogłoszenia, wskazanie powierzchni i przebiegu granic ochrony ścisłej, czynnej oraz krajobrazowej, rodzaj typ i podtyp rezerwatu, określenie celów ochrony, opis wartości przyrodniczej..

Centralny Rejestr Form Ochrony Przyrody, który zawiera informacje o wszystkich formach ochrony przyrody w Polsce, składa się z danych opisowych oraz danych przestrzennych prezentowanych na **Geoserwisie GDOŚ**. Geoserwis GDOŚ umożliwia przeszukiwanie zasobów Centralnego Rejestru Form Ochrony Przyrody.

Jakość danych - kiedyś

- Opieranie opisu o obiekty, które ciężko zlokalizować już po kilku latach, np.: Wydeptane ścieżki (zarastanie), rowy wodne (zasypywanie, zaorywanie), linie energetyczne (modernizowane, zmieniany przebieg), drogi/rzeki/lasy (bez wskazania którą krawędzią, zmienność w czasie), szkoły, oczka wodne...;
- Stosowanie w opisie sformułowań uniemożliwiających jednoznaczne wyznaczenie granic, np. „granica biegnie na północ, po czym skręca w kierunku południowo-zachodnim”, „granica biegnie polem w kierunku lasu”, „powołuje się ZPK o pow. 5 ha na terenie gminy.”;
- Działki ewidencyjne i/lub wydzielienia leśne sprzed wielu lat, np. z 1965 r.;
- Gminy często nie potrafią zlokalizować na swoim terenie form ochrony przyrody, które są w ich kompetencjach. Co więcej, nie posiadają żadnej dokumentacji z nimi związanej;
- Obiekty nie zniesione, ale faktycznie nie występujące np. ścięte pomniki przyrody, przeniesione głazy narzutowe;
- Obiekty powołane ponownie bez zniesienia...

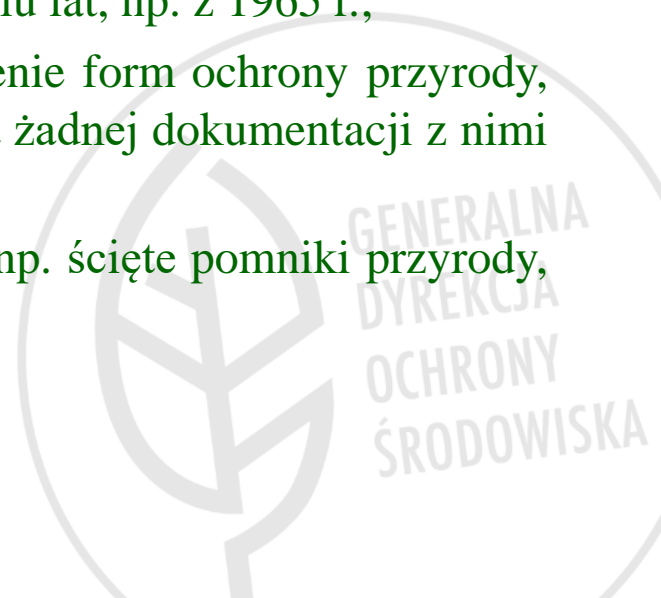

Jakość danych - kiedyś

Dziennik Urzędowy
Województwa Warmińsko-Mazurskiego Nr 122

- 6552 -

Poz. 1698

Załącznik
do rozporządzenia Nr 24
Wojewody Warmińsko-Mazurskiego
z dnia 9 sierpnia 2007 r.

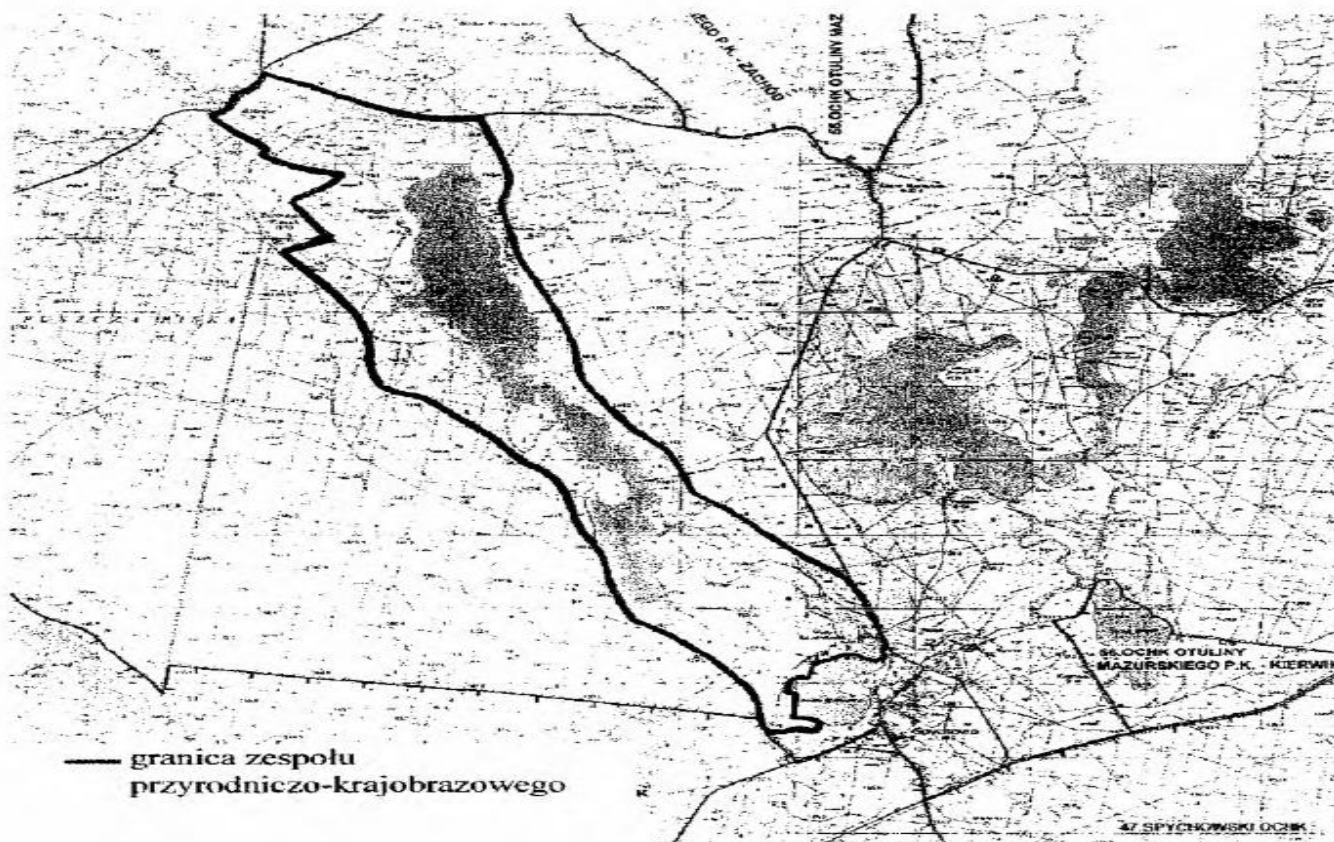

ERALNA
EKCJA
RONY
DOWISKA

GENERALNA DYREKCJA OCHRONY ŚRODOWISKA

www.gdos.gov.pl

Skąd pochodzą dane

Projekt pomnikowy pod nazwą:

- Weryfikacja i aktualizacja informacji przestrzennej i opisowej o pomnikach przyrody i użytkach ekologicznych na terenie Polski zgodnie z wytycznymi zawartymi w rozporządzeniu Ministra Środowiska w sprawie centralnego rejestru form ochrony przyrody.

Dane odtworzone z opisów i map przez pracowników GDOŚ

Informacje przekazane przez inne organy

Publikacje te są zbiorem zasad, mających na celu ujednolicenie zawartości merytorycznej, technicznej i redakcyjnej tworzonych aktów prawnych dotyczących form ochrony przyrody. Opracowanie zwraca uwagę m.in. na najczęściej popełniane błędy oraz wskazuje jasny, jednoznaczny sposób opisu granic form ochrony przyrody.

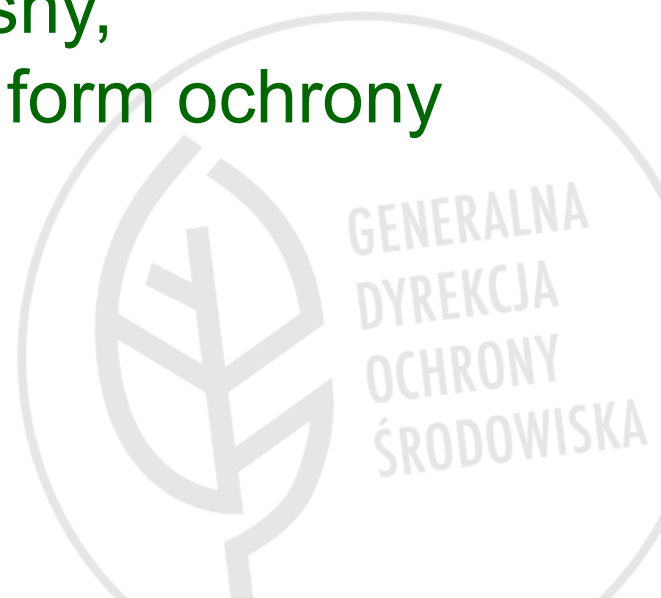

Aktualny sposób opisu granic

Uchwała nr IV/61/19 Sejmiku Województwa Świętokrzyskiego z dnia 28 stycznia 2019 r. w sprawie wyznaczenia Świętokrzyskiego Obszaru Chronionego Krajobrazu w gminie Bodzentyn

Dziennik Urzędowy Województwa Świętokrzyskiego

– 4 –

Poz. 652

Załącznik Nr 1

Opis położenia Obszaru w postaci współrzędnych punktów załamania granicy, w układzie współrzędnych płaskich prostokątnych PL-1992

Nr	X	Y	Komentarz
1	340358,90	637902,74	Część 1
2	340358,90	637902,74	Część 1
3	340358,78	637901,68	Część 1
4	340358,78	637901,68	Część 1
5	340358,78	637901,68	Część 1
6	340358,78	637901,68	Część 1
7	340407,72	637911,95	Część 1
8	340410,02	637912,44	Część 1
9	340428,22	637896,30	Część 1
10	340438,26	637877,81	Część 1
11	340441,89	637866,25	Część 1
12	340441,02	637861,28	Część 1
13	340440,31	637857,16	Część 1
14	340436,98	637838,03	Część 1
15	340436,90	637818,79	Część 1
16	340445,21	637812,69	Część 1
17	340445,93	637812,17	Część 1

36	340985,62	637816,08	Część 1
37	340987,47	637799,64	Część 1
38	340990,38	637773,62	Część 1
39	340993,20	637748,54	Część 1
40	340993,51	637745,70	Część 1
41	341001,34	637673,54	Część 1
42	341002,28	637664,93	Część 1
43	341003,82	637650,73	Część 1
44	341005,39	637636,24	Część 1
45	341006,53	637625,71	Część 1
46	341007,14	637620,11	Część 1
47	341009,85	637595,09	Część 1
48	341012,07	637574,68	Część 1
49	341012,07	637574,68	Część 1
50	341012,07	637574,68	Część 1
51	341166,47	637606,63	Część 1
52	341342,77	637643,00	Część 1
53	341343,12	637643,07	Część 1

GENERALNA
DYREKCJA
OCHRONY
ŚRODOWISKA

GENERALNA DYREKCJA OCHRONY ŚRODOWISKA

www.gdos.gov.pl

Aktualny sposób opisu granic

Położenie Świętokrzyskiego Obszaru Chronionego Krajobrazu w gminie Bodzentyn
Arkusz 2 z 8

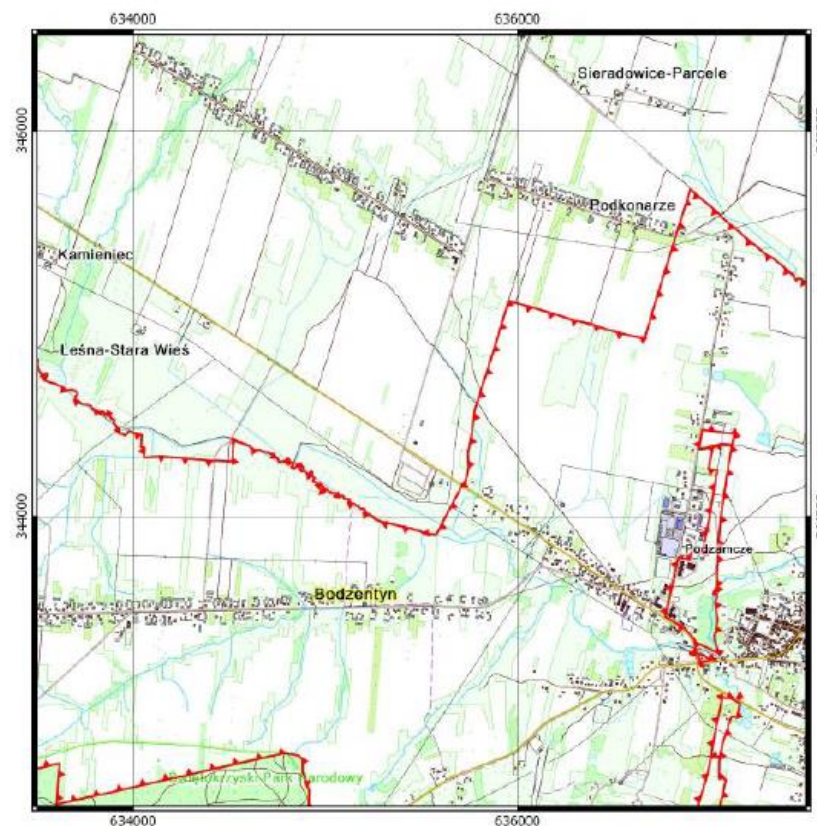

Granica Świętokrzyskiego OChK

Granica i nazwa gminy

0.5 0 0.5 1 km

Układ współrzędnych: PL-1992
Dane topograficzne:
System Informacji Przestrzennej
Województwa Świętokrzyskiego
(12.09.2018)

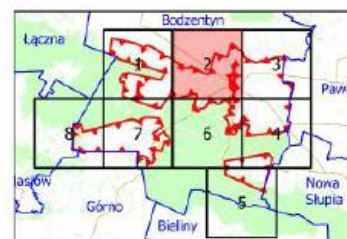

GENERALNA
DYREKCJA
OCHRONY
ŚRODOWISKA

GENERALNA DYREKCJA OCHRONY ŚRODOWISKA

www.gdos.gov.pl

Jak wykorzystujemy Geoserwis w pracy

- Sprawdzamy poprawność informacji wprowadzonych lub przesłanych przez inne jednostki;
- Weryfikujemy poprawność projektów zarządzeń RDOŚ w sprawie rezerwatów przyrody
- Wydajemy zaświadczenia dla kancelarii prawnych
- Sprawozdajemy informacje statystyczne do GUS
- Przekazujemy dane do europejskiej bazy obszarów chronionych (CDDA)

Geoservis, omówienie funkcjonalności portalu

Geoserwis GDOŚ - Mozilla Firefox
Plik Edycja Widok Historia Zakładki Narzędzia Pomoc
Geoserwis GDOŚ
geoserwis.gdos.gov.pl/mapy/

mapa podkładowa → Mapa
ortofotomapa GUGIK

Narzędzia do nawigacji →
Zaawansowane narzędzia do rysowania i pomiarów

Legenda →
GENERALNA DYREKCJA OCHRONY ŚRODOWISKA
Legenda
b ☐ Ortofotomapa
b ☒ Obszary chronione
 ☒ Rezerваты
 ☒ Parki Krajobrazowe *
 ☒ Parki Narodowe **
 ☒ Obszary Chronionego Krajobrazu *
 ☒ Zespoły Przyrodniczo-Krajobrazowe *
 ☒ Natura 2000 - obszary ptasie
 ☒ Natura 2000 - obszary siedliskowe
b ☐ Inne dane środowiskowe
b ☐ Atrakcje turystyczne
b ☐ Dla podróżnych
b ☐ Multimedia
b ☐ Dane katastralne GUGIK
b ☐ Państwowy Rejestr Granic
b ☐ Państwowy Rejestr Nazw Geogr.
wiecej...
* - dane w weryfikacji
** - dane w aktualizacji

zakładka GDDKiA →
zakładka Lasów Państwowych →
zakładka GIOŚ → Brak danych dla tego typu powiększenia
zakładka NID → Zbyt wysłonięte dane, wróć do poprzedniego widoku

Panel wyszukiwania umożliwia przeszukiwanie baz i rejestrów:
Centralnego Rejestru Form Ochrony Przyrody, Państwowego Rejestru Granic oraz Państwowego Rejestru Nazw Geograficznych.

panel współrzędnych →
WGS84 λ: 24°0'32.4", φ: 51°2'13.6"
PL-1992 x: 851000.01, y: 364200.00

Obszary chronione Podział administracyjny Nazwy geograficzne
wprowadź nazwę lub kod obszaru... Szukaj

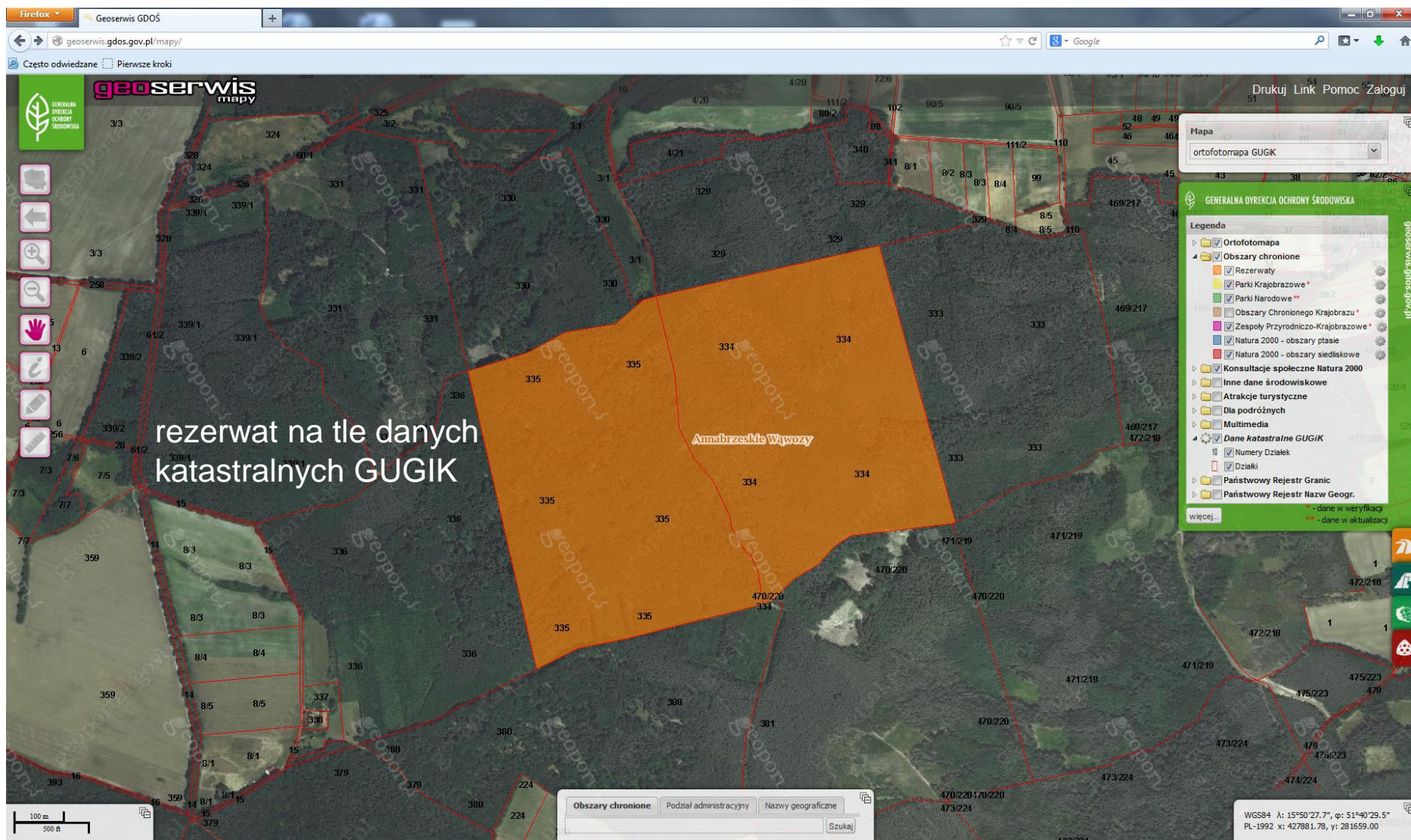

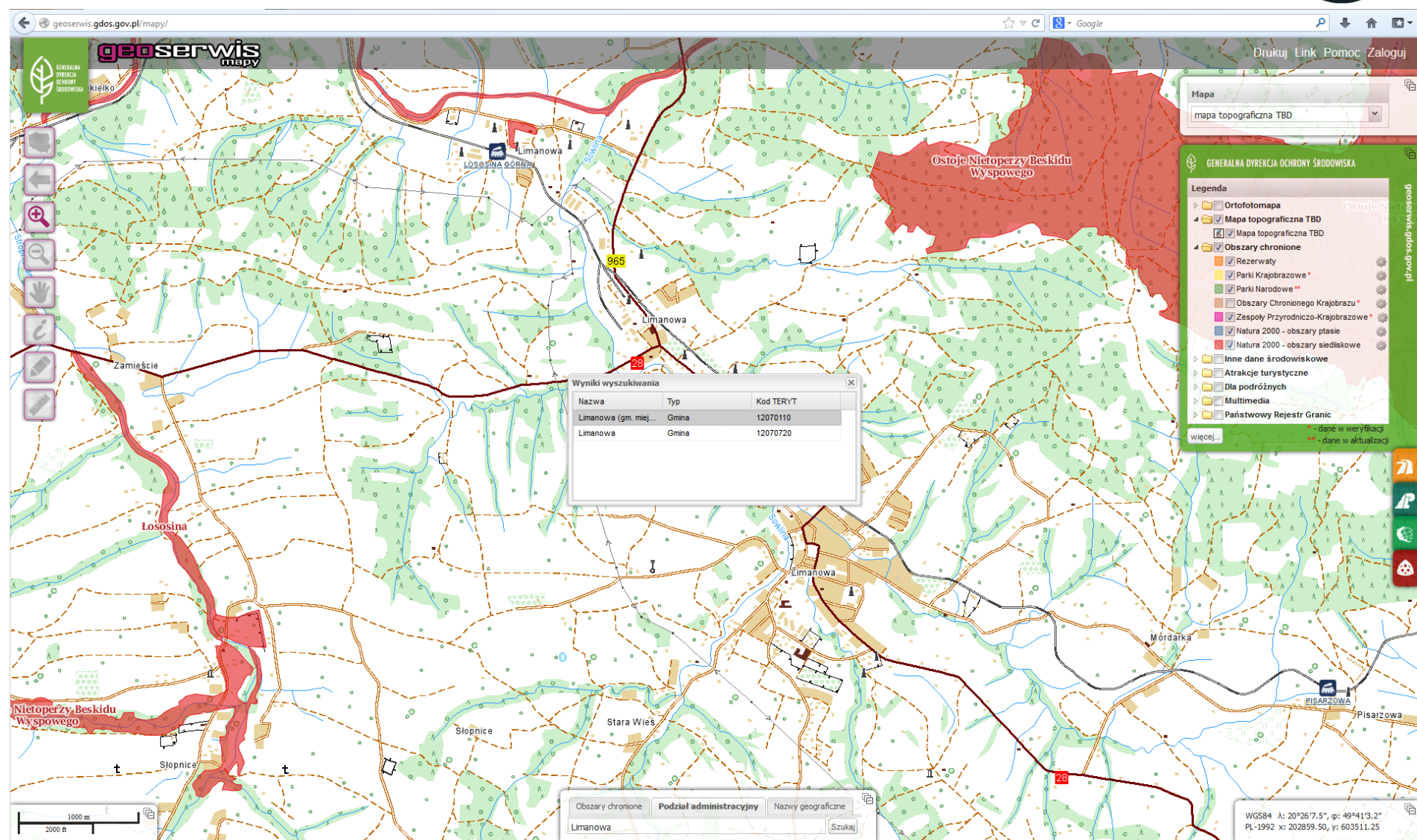

Nazwa	Typ	Kod TERYT
Limanowa (gm. miej...)	Gmina	12070110
Limanowa	Gmina	12070720

The map interface includes a legend on the right side, a search bar at the top, and a scale bar at the bottom left. The legend lists various categories such as "Ortofotomapa", "Mapa topograficzna TBD", "Obszary chronione", and "Inne dane środowiskowe". The search bar at the top contains the text "Limanowa". The scale bar at the bottom left indicates a distance of 1000 m.

geoservis.gdos.gov.pl/mapy/

Drukuj Link Pomoc Zaloguj

Mapa
mapa topograficzna TBD

GENERALNA DYREKCJA OCHRONY ŚRODOWISKA

Legenda

- Ortofotomapa
- Mapa topograficzna TBD
- Mapa topograficzna TBD
- Obszary chronione
 - Rezerваты
 - Parki Krajobrazowe
 - Parki Narodowe
 - Obszary Chronionego Krajobrazu
 - Zespoły Przyrodniczo-Krajobrazowe
 - Natura 2000 - obszary płaskie
 - Natura 2000 - obszary siedliskowe
- Inne dane środowiskowe
- Atrakcje turystyczne
- Dla podróżnych
- Multimedia
- Państwowy Rejestr Granic

Wyniki wyszukiwania

Nazwa	Typ	Województwo
Hańcza	wieś	podlaskie
Hańcza	część wsi	podlaskie
Hańcza	leśniczówka	podlaskie
Hańcza	gajówka	podlaskie

Obszary chronione Podział administracyjny Nazwy geograficzne

Hańcza Szukaj

WGS84 A: niedostępne, p: niedostępne
PL-1992 x: niedostępne, y: niedostępne

Dokonywanie analiz odległości od obiektów użytkownika do najbliższych form ochrony przyrody

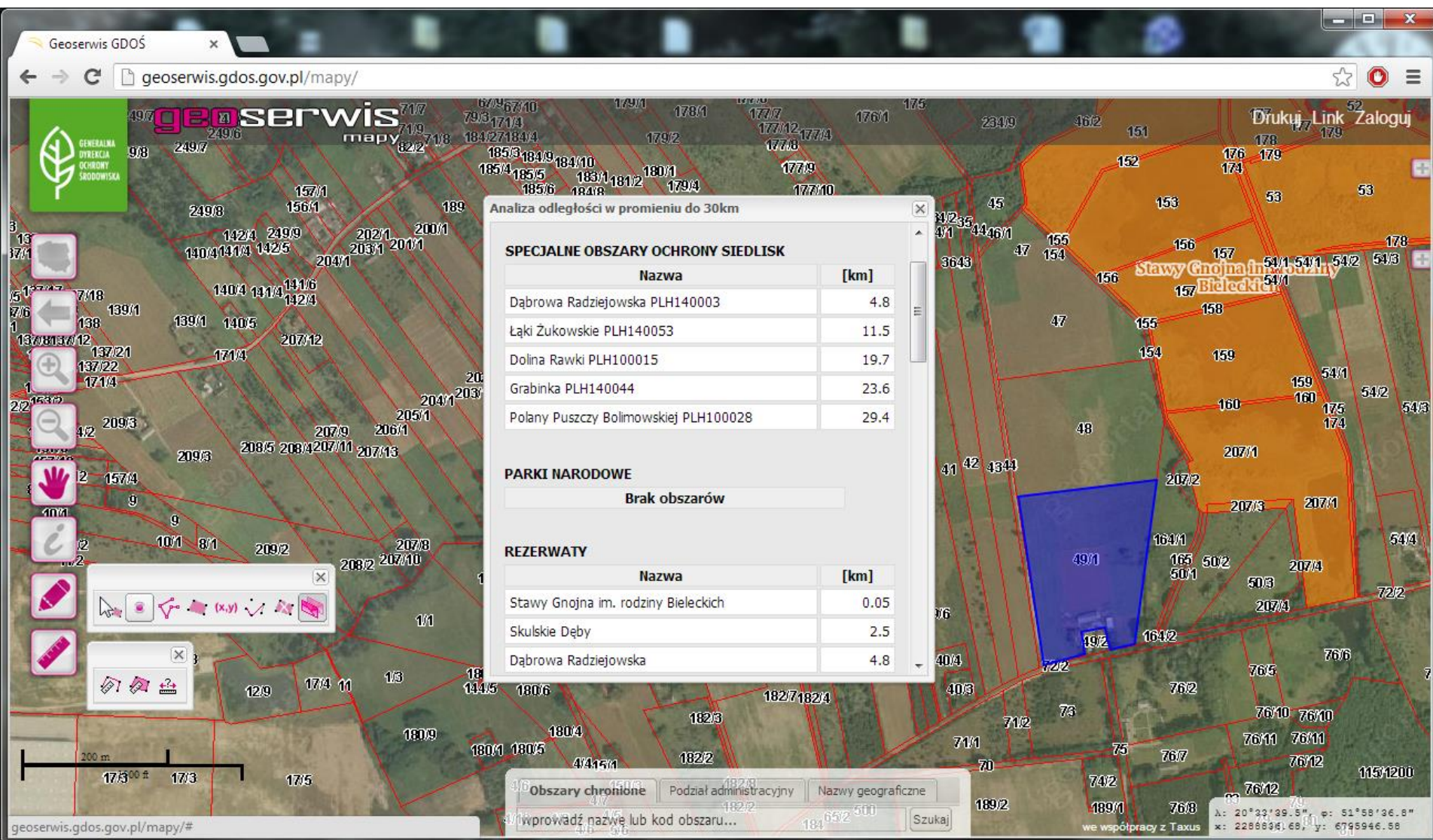

Podłączania zewnętrznych usług WMS

W Geoserwisie, dzięki możliwości podłączenia usług WMS od zewnętrznych dostawców, można wyświetlać nieograniczoną ilość danych.

Dodaj warstwę WMS

Serwis	URL
GDDKiA - mapy hałasowe	http://sdi.gdos.gov.pl/GDDKiA/wms?
PIG - geologia	http://kar2.pgi.gov.pl/services/MGP1MLN/MapS...
PIG - jaskinie	http://kar2.pgi.gov.pl/services/CBDG_JASKINE/...
geoportal - budynki 2010	http://sdi.geoportal.gov.pl/wms_budynki_bdot_2...
geoportal - budynki 2009	http://sdi.geoportal.gov.pl/wms_budynki_bdot_2...
geoportal - stacje referencyjne	http://sdi.geoportal.gov.pl/qm_wms_aso/reques...

Warstwa	Nazwa	Opis
---------	-------	------

Drukuj Link Pomoc Zaloguj

Mapa
ortofotomapa GUGK

GENERALNA DYREKCJA OCHRONY ŚRODOWISKA

- Legenda**
- ☒ Ortofotomapa
 - ☒ Obszary chronione
 - ☒ Rezerwat
 - ☒ Parki Krajobrazowe *
 - ☒ Parki Narodowe **
 - ☒ Obszary Chronionego Krajobrazu *
 - ☒ Zespoły Przyrodniczo-Krajobrazowe *
 - ☒ Natura 2000 - obszary ptasie
 - ☒ Natura 2000 - obszary siedliskowe
 - ☒ Inne dane środowiskowe
 - ☒ Atrakcje turystyczne
 - ☒ Dla podróżnych
 - ☒ Multimedia
 - ☒ Dane katastralne GUGK
 - ☒ Państwowy Rejestr Granic
 - ☒ Państwowy Rejestr Nazw Geogr.
- więcej...
- * - dane w weryfikacji
** - dane w aktualizacji

Brak danych
dla aktualnego powiększenia

Żeby wyświetlić dane,
wróć do poprzedniego widoku

Brak danych
dla aktualnego powiększenia

Żeby wyświetlić dane,
wróć do poprzedniego widoku

WGS84 A: 20°49'29.0", g: 48°42'29.3"
PL-1992 x: 634200.00, y: 95000.00

Obszary chronione Podział administracyjny Nazwy geograficzne

wprowadź nazwę lub kod obszaru... Szukaj

GENERALNA DYREKCJA OCHRONY ŚRODOWISKA

www.gdos.gov.pl

Szkody i zanieczyszczenia środowiska

Informacja o obiektach

Zanieczyszczenia powierzchni ziemi

Substancje: Benzo(ghi)perylen; Arsen (As); Dibenzo(a,h)antracen; Naftalen; Bar (Ba); Indeno(1,2,3-c,d)piren; Chryzen; Suma węglowodorów C12-C35, składników frakcji oleju; Ołów (Pb); Benzo(k)fluoranten; Suma węglowodorów C6-C12, składników frakcji benzyny; Antracen; Benzo(b)fluoranten; Miedź (Cu); Benzo(a)antracen; Benzo(a)piren

Status: teren, na którym zakończono remediacje

Legenda

- EMAS
- Formy ochrony przyrody
- Obiekty geoturystyczne
- Ogrody zoologiczne i botaniczne
- Ośrodki rehabilitacji zwierząt
- Proponowane zmiany granic Natura 2000
- Przejścia dla zwierząt
- Szkody i zanieczyszczenia środowiska**
 - ☒ Szkody w środowisku
 - ☒ Zanieczyszczenia powierzchni ziemi
- Inne dane środowiskowe
- Inwazyjne gatunki obce

Obszary chronione Podział administracyjny Nazwy geograficzne

wprowadź nazwę lub kod obszaru... Szukaj

WGS84 λ: 19°31'28.4", φ: 51°44'31.3"
PL-1992 x: 430757.26, y: 536207.52

GENERALNA DYREKCJA OCHRONY ŚRODOWISKA

www.gdos.gov.pl

Inwazyjne gatunki obce

geoserwis mapy

GENERALNA DYREKCJA OCHRONY ŚRODOWISKA

Drukuj Link Pomoc

Podkład mapowy
☒ ortofotomapa GUGiK

Informacja o obiektach

Inwazyjne gatunki obce

Nazwa polska: Bartszcz Mantegazziego (bartszcz kaukaski)
Nazwa łacińska: *Heracleum mantegazzianum*
Opis gatunku: zobacz
Liczebność min.: 1
Jednostka licz.: osobnik
Nr rejestracyjny: 46564

Legenda

- ☐ EMAS
- ☐ Formy ochrony przyrody
- ☐ Obiekty geoturystyczne
- ☐ Ogrody zoologiczne i botaniczne
- ☐ Ośrodki rehabilitacji zwierząt
- ☐ Proponowane zmiany granic Natura 2000
- ☐ Przejścia dla zwierząt
- ☐ Szkody i zanieczyszczenia środowiska
- ☐ Inne dane środowiskowe
- ☒ Inwazyjne gatunki obce

Bartszcz Mantegazziego (bartszcz ka...
więcej...

Obszary chronione Podział administracyjny Nazwy geograficzne
wprowadź nazwę lub kod obszaru... Szukaj

WG584 λ: 21°1'28.3", φ: 50°2'5.6"
PL-1992 x: 242810.11, y: 644937.73

geoserwis.gdos.gov.pl/mapy/#

GENERALNA DYREKCJA OCHRONY ŚRODOWISKA

www.gdos.gov.pl

Dostępność danych

Zakładki

-
-
-

Informacje o środowisku

-
-
-

Dostęp do danych geoprzestrzennych

www.gdos.gov.pl/dane-i-metadane

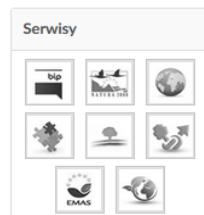

www.gdos.gov.pl » [Informacja o środowisku](#) » Dostęp do danych geoprzestrzennych

Dostęp do danych geoprzestrzennych

2018-12-15

Generalny Dyrektor Ochrony Środowiska prowadzi centralny rejestr form ochrony przyrody, dostępny pod adresem crfop.gdos.gov.pl.

Zgodnie z art. 113 ust. 4 ustawy z dnia 16 kwietnia 2004 r. o ochronie przyrody organ, który utworzył lub ustanowił formę ochrony przyrody (...) przysyła Generalnemu Dyrektorowi Ochrony Środowiska, w terminie 30 dni od dnia jej utworzenia lub ustanowienia, kopię aktu o utworzeniu lub ustanowieniu danej formy ochrony (...) a także, w tym samym terminie, dokonuje wpisu tych informacji do centralnego rejestru form ochrony przyrody. Aktualność danych wpisanych do rejestru zależy więc, w zasadniczym stopniu, od realizacji ustawowego obowiązku przez właściwe organy:

- rady gmin w zakresie pomników przyrody, stanowisk dokumentacyjnych, zespołów przyrodniczo-krajobrazowych i użytków ekologicznych;
- sejmiki wojewódzkie w zakresie parków krajobrazowych i obszarów ochronionego krajobrazu;
- regionalnych dyrektorów ochrony środowiska w zakresie rezerwatów przyrody,
- Generalnego Dyrektora Ochrony Środowiska w zakresie obszarów Natura 2000,
- dyrektorów parków narodowych w zakresie parków narodowych.

Mimo że dane prezentowane na stronach crfop.gdos.gov.pl, geoserwis.gdos.gov.pl i www.gdos.gov.pl/dane-i-metadane pochodzą z aktów prawnych dotyczących form ochrony przyrody oraz są uzyskiwane na ich podstawie, nie stanowią jednak prawnego ustalenia lokalizacji i przebiegu granicy form ochrony przyrody. Dlatego w celu dokonywania czynności prawnych oraz stosowania prawa należy posługiwać się bezpośrednio zapisami aktów prawnych o ustanowieniu formy ochrony przyrody lub innych regulacji jej dotyczących, a w przypadku niejasności należy skontaktować się bezpośrednio z organem, w którego kompetencjach dana forma się znajduje.

Generalny Dyrektor Ochrony Środowiska prowadzi witrynę interaktywnych map Geoserwis, w której prezentowane są dane przestrzenne, dotyczące m.in. form ochrony przyrody w Polsce. Jest ona dostępna pod adresem geoserwis.gdos.gov.pl.

W ramach Geoserwisu zostały utworzone dwie usługi według otwartych standardów Open Geospatial Consortium zgodnych z dyrektywą 2007/2/WE Parlamentu Europejskiego Unii Europejskiej z dnia 14 marca 2007 r. o Infrastrukturze Informacji Przestrzennej we Wspólnocie Europejskiej oraz zapisami ustawy z dnia 4 marca 2010 r. o infrastrukturze informacji przestrzennej:

- usługa przeglądania WMS: <https://sdi.gdos.gov.pl/wms>
- usługa pobierania WFS: <https://sdi.gdos.gov.pl/wfs>

Dodatkowo, w ramach projektu POIS.02.04.00-00-0100/16 pn. "Opracowanie zasad kontroli i zwalczania inwazyjnych gatunków obcych wraz z przeprowadzeniem pilotażowych działań i edukacją społeczną" zostały utworzone usługi WMS/WFS dotyczące występowania inwazyjnych gatunków obcych w środowisku przyrodniczym w Polsce. Dane zostały zebrane w latach 2017-2018 i dotyczą 118 gatunków objętych projektem. Więcej informacji o projekcie, w tym karty informacyjne gatunków i analizy stopnia ich inwazyjności, można znaleźć na stronie: <http://projekt.gdos.gov.pl/geo-o-projekcie>. Poniżej linki do utworzonych usług:

- usługa przeglądania WMS: <https://inwazyjne.gdos.gov.pl/geoserver/wms>
- usługa pobierania WFS: <https://inwazyjne.gdos.gov.pl/geoserver/wfs>

Usługi te są kompatybilne z większością programów z rodziny systemów informacji przestrzennej (GIS), takich jak ESRI ArcGIS czy QGIS, gdzie mogą być dowolnie analizowane i przetwarzane na większość popularnych formatów (m.in. ESRI Shapefile). Dzięki usłudze WFS można również pobrać dane dotyczące poszczególnych form ochrony przyrody bezpośrednio do tego formatu poprzez zamieszczone poniżej odnośniki:

- [Parki narodowe](#)
- [Parki krajobrazowe](#)

GENERALNA
DYREKCJA
OCHRONY
ŚRODOWISKA

Na Geoserwisie można wyświetlić :

- dane z Generalnej Dyrekcji Dróg Krajowych i Autostrad (m.in. mapy imisyjne, mapy wrażliwości hałasowej dla obszarów, mapy terenów zagrożonych hałasem, rozmieszczenie ekranów akustycznych)

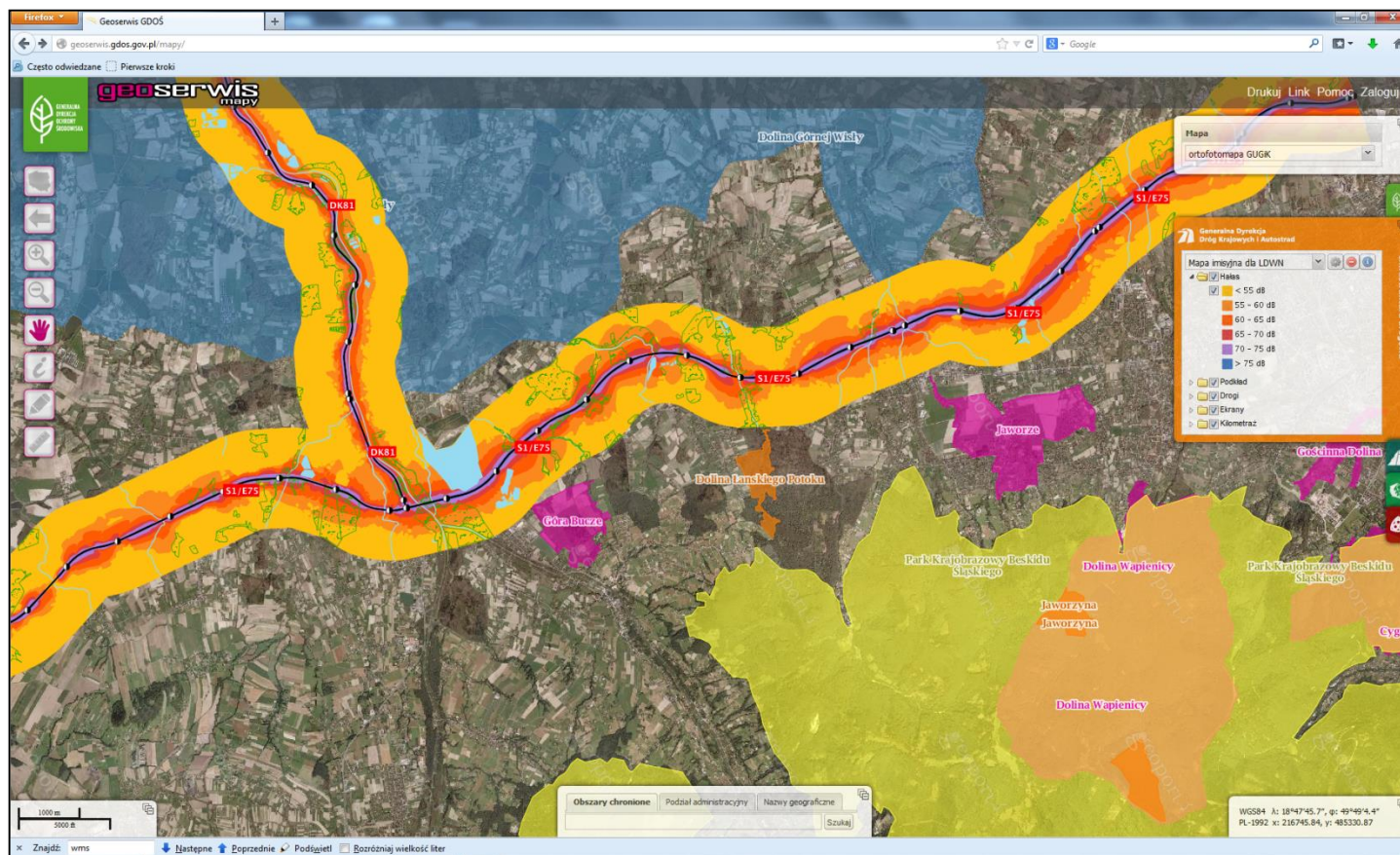

Dane z Lasów Państwowych (Bank Danych o Lasach)

Firefox Geoserwis GDOŚ

geoserwis.gdos.gov.pl/mapy/

Często odwiedzane Pierwsze kroki

geoserwis mapy

Mapa ortofotomapa GUGK

Drukuj Link Pomoc Zaloguj

Lasy Państwowe

Bank Danych o Lasach

- ☒ Własność wydzielania poza PGL LP
- ☒ Wydzielania poza PGL LP wg PUL
- ☒ Wydzielania PGL LP
- ☒ Oddziały poza PGL LP wg PUL
- ☒ Oddziały PGL LP
- ☒ Nadleśnictwa
- ☒ Regionalne Dyrekcje LP

Obszary chronione Podział administracyjny Nazwy geograficzne Szukaj

200 m 1000 m

WGŚ84 A: 21°29'27.5", O: 53°46'52.6"
PL-1992 x: 660276.56, y: 664071.88

GENERALNA DYREKCJA OCHRONY ŚRODOWISKA

www.gdos.gov.pl

Podkład GUGiK

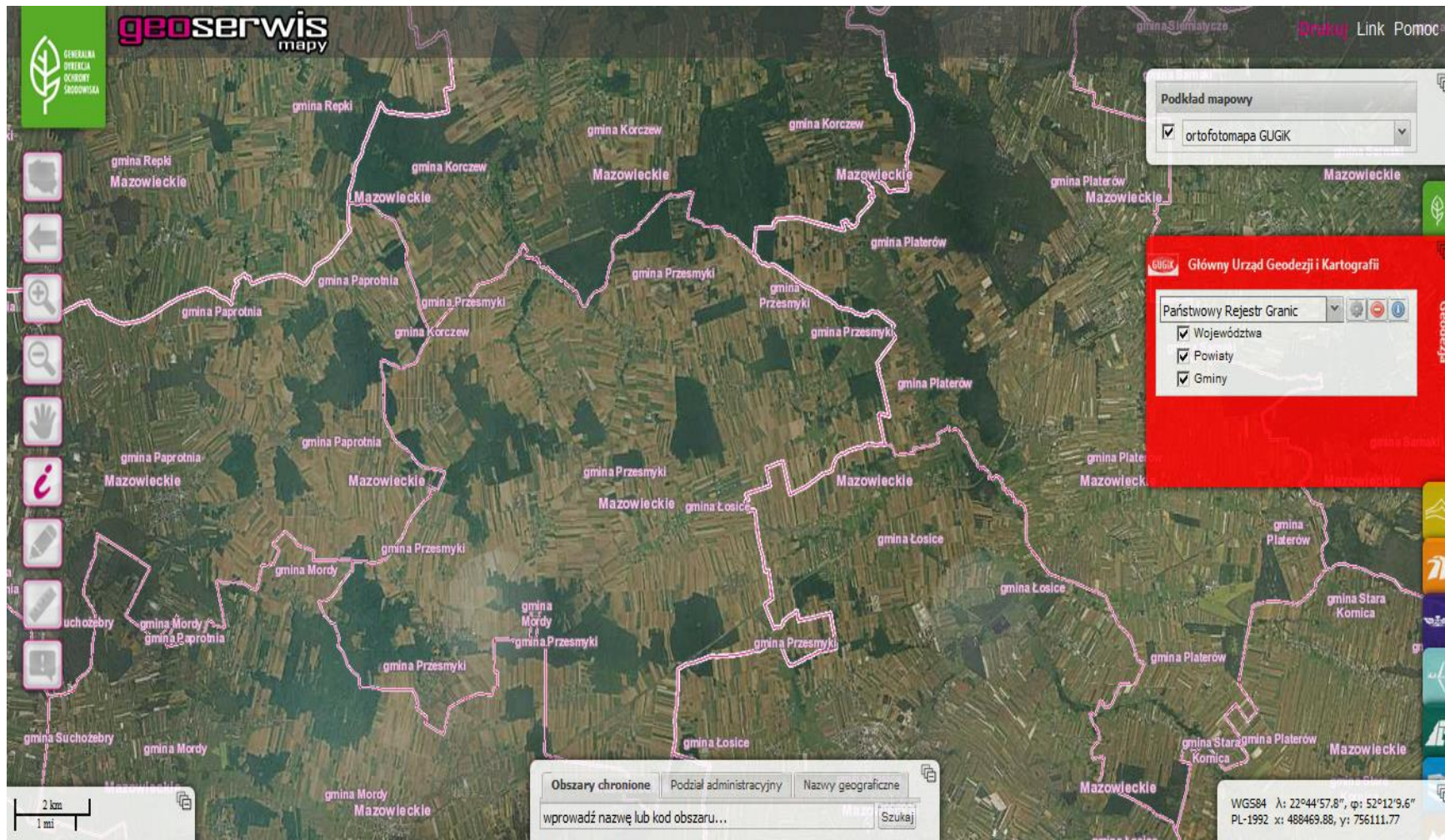

GENERALNA DYREKCJA OCHRONY ŚRODOWISKA

www.gdos.gov.pl

Urząd Lotnictwa Cywilnego

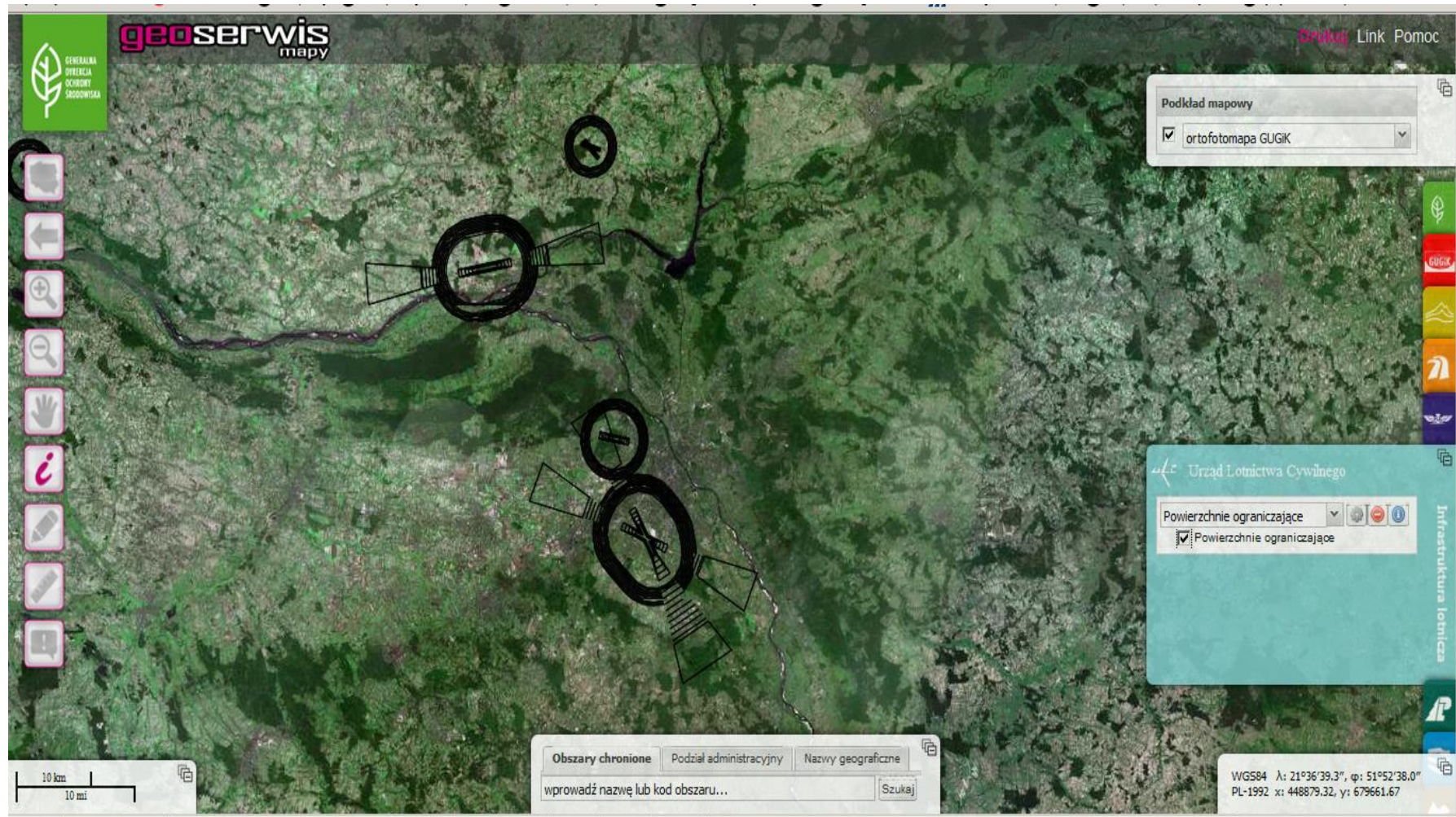

GENERALNA DYREKCJA OCHRONY ŚRODOWISKA

www.gdos.gov.pl

geoserwis
mapy

Podkład mapowy
☒ ortofotomapa GUGIK

Wody Polskie
Mapa zagrożenia powodziowego

- ☒ Obszar zagrożenia powodzią od rzek
- ☒ Wysokie prawdopodobieństwo (Q 10%)
- ☒ Średnie prawdopodobieństwo (Q 1%)
- ☒ Obszar zagrożenia powodzią od morza
- ☒ Średnie prawdopodobieństwo (H 1%)

WGS84 Ł: 22°44'7,6", φ: 51°9'17,8"
PL-1992 x: 371989.93, y: 761122.76

Obszary chronione Podział administracyjny Nazwy geograficzne
wprowadź nazwę lub kod obszaru... Szukaj

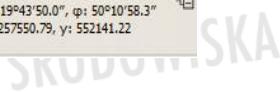

Geoserwis GDOŚ to doskonałe miejsce nie tylko do udostępniania informacji o środowisku, ale również do promowania przyrody. Geoserwis jest nieustannie wzbogacany o nowe warstwy mogące przyczynić się do promocji ciekawych przyrodniczo miejsc, a także pomocy dzikim zwierzętom.

- ☐ Ośrodki rehabilitacji zwierząt;
- ☐ Obiekty geoturystyczne;
- ☐ Ogrody zoologiczne i botaniczne z rejestru zezwoleń GDOŚ;
- ☐ Dzień krajobrazu;

Ośrodki rehabilitacji zwierząt

geoserwis mapy

GENERALNA DYREKCJA OCHRONY ŚRODOWISKA

Podkład mapowy
☒ ortofotomapa GUGIK

Legenda

- EMAS
 - Organizacje zarejestrowane w EMAS
- Formy ochrony przyrody
- Obiekty geoturystyczne
- Ogrody zoologiczne i botaniczne
- ☒ Ośrodki rehabilitacji zwierząt
 - ☒ Ośrodki rehabilitacji zwierząt
- Proponowane zmiany granic Natura 2000
- Przejęcia dla zwierząt
- Szkody i zanieczyszczenia środowiska
- Inne dane środowiskowe
- Inwazyjne gatunki obce

więcej...

Ośrodek rehabilitacji zwierząt w Kłodzku
lokalizacja: ul. Lutycka 14 A/2 57-300 Kłodzko
telefon: 74 86-58-406 505-140-960
zakres działalności: jeżowate

Obszary chronione Podział administracyjny Nazwy geograficzne
wprowadź nazwę lub kod obszaru... Szukaj

20 km
10 mi

GENERALNA DYREKCJA OCHRONY ŚRODOWISKA
www.gdos.gov.pl

Obiekty geoturystyczne

geoserwis mapy

GENERALNA DYREKCJA OCHRONY ŚRODOWISKA

Drukuj Link Pomoc

Podkład mapowy
☒ ortofotomapa GUGIK

GENERALNA DYREKCJA OCHRONY ŚRODOWISKA

Legenda

- EMAS
- Formy ochrony przyrody
- ☒ Obiekty geoturystyczne
- ☒ Obiekty geoturystyczne
- Ogrody zoologiczne i botaniczne
- Ośrodki rehabilitacji zwierząt
- Proponowane zmiany granic Natura 2000
- Przejęcia dla zwierząt
- Szkody i zanieczyszczenia środowiska
- Inne dane środowiskowe
- Inwazyjne gatunki obce

więcej...

Piekielko Szukcie
Ślady jurajskich rzek sprzed 200 mln lat zapisane w skałach
Walory poznawcze: ★★★★★
Walory turystyczne: ★★★★★
[przeczytaj artykuł >>](#)

Obszary chronione Podział administracyjny Nazwy geograficzne

wprowadź nazwę lub kod obszaru... Szukaj

WGS84 Ł: 20°6'56.5", φ: 51°6'25.4"
PL-1992 x: 360623.93, y: 578083.42

GENERALNA DYREKCJA OCHRONY ŚRODOWISKA

www.gdos.gov.pl

Ogrody zoologiczne i botaniczne z rejestru zezwoleń GDOŚ;

geoserwis mapy

GENERALNA DYREKCJA OCHRONY ŚRODOWISKA

Podkład mapowy
☒ ortofotomapa GUGIK

Legenda

- ☐ EMAS
- ☐ Formy ochrony przyrody
- ☐ Obiekty geoturystyczne
- ☒ Ogrody zoologiczne i botaniczne
 - ☒ zoo
 - ☒ botaniczne
- ☐ Ośrodki rehabilitacji zwierząt
- ☐ Proponowane zmiany granic Natura 2000
- ☐ Przejścia dla zwierząt
- ☐ Szkody i zanieczyszczenia środowiska
- ☐ Inne dane środowiskowe
- ☐ Inwazyjne gatunki obce

więcej...

Ogród Botaniczny Uniwersytetu Kazimierza Wielkiego w Bydgoszczy
ul. J. K. Chodkiewicza 30, 85-064 Bydgoszcz
https://ogrod.ukw.edu.pl//jednostka/ogrod_botaniczny/

Obszary chronione Podział administracyjny Nazwy geograficzne

wprowadź nazwę lub kod obszaru... Szukaj

WG584 λ: 18°17'25.2", φ: 52°39'49.1"
PL-1992 x: 533338.98, y: 452019.58

20 km
10 mi

GENERALNA DYREKCJA OCHRONY ŚRODOWISKA

www.gdos.gov.pl

Dzień krajobrazu

geoservis mapy

GENERALNA DYREKCJA OCHRONY ŚRODOWISKA

Drukuj Link Pomoc

Podkład mapowy
☒ ortofotomapa GUGIK

Dzień krajobrazu

Spacerunki krajobrazowe 2018

☒ Punkty startowe spacerów krajobrazowych organizowanych z okazji Dnia Krajobrazu. Kliknij na mapie w punkt startowy aby poznać szczegóły poszczególnych spacerów.

Temat spaceru: Drzewa miododajne w krajobrazie

Termin: 20.10.2018 r. godz.09:00

Miejsce zbiórki: GOKiS Zapolice

Program: Lipie ceniono od najdawniejszych czasów nie tylko ze względu na jej piękno, użyteczność ale również właściwości lecznicze i miododajne, dlatego przeprowadzimy akcję sadzenia 50 szt. lip na terenie gm. Zapolice: Zapolice, Strońsko, Beleń, Rembieszów, Kalinowa

Organizator: Zespół Parków Krajobrazowych Województwa Łódzkiego OT Sieradzkich Parków Krajobrazowych

Więcej informacji: <http://www.gdos.gov.pl/dzien-krajobrazu>

MÓJ KRAJOBRAZ
WSPÓŁTWORZĘ I CHRONIĘ

Obszary chronione Podział administracyjny Nazwy geograficzne

wprowadź nazwę lub kod obszaru... Szukaj

WG584 λ: 16°44'0.0", φ: 51°48'43.2"
PL-1992 x: 438438.04, y: 481622.49

50 km
20 mi

GENERALNA DYREKCJA OCHRONY ŚRODOWISKA

www.gdos.gov.pl

BANK DANYCH O ZASOBACH PRZYRODNICZYCH

Podstawowym celem realizacji projektu jest:

- wyeliminowanie luki w procesie zarządzania zasobami przyrodniczymi w kraju poprzez zlikwidowanie problemu braku pełnej informacji przyrodniczej oraz systemu do gromadzenia, analizowania, udostępniania i bieżącej aktualizacji przestrzennych danych przyrodniczych.

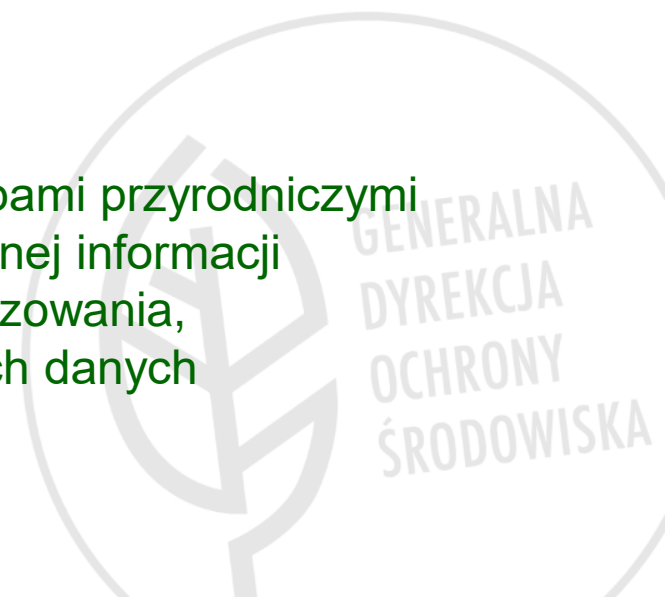

Dąb Wolności

Zdecydowana większość oprogramowania użytego do budowy infrastruktury informacji przestrzennej GDOŚ jest typu Open Source (bezpłatne z otwartymi źródłami).

Dzięki temu **koszty budowy infrastruktury przestrzennej zostały zminimalizowane**, a Geoserwis może się szybciej rozwijać i być bardziej dostosowany do osobistych potrzeb Użytkowników.

← → ↻ przeglądarka-ekw.ms.gov.pl/eukw_prz/KsiegiWieczyste/wyszukiwanieKW?komunikaty=true&kontakt=true&okienkoSerwisowe=false

**MINISTERSTWO
SPRAWIEDLIWOŚCI**
www.ms.gov.pl

Strona główna > Elektroniczne Księgi Wieczyste > Wyszukiwanie Księgi Wieczyste

Znajdź księgę wieczystą po kryteriach

Pola oznaczone * są polami wymaganymi do wypełnienia

Wyszukaj księgę po numerze

Wprowadź numer księgi wieczystej którą chcesz przeglądać *

/ /

WYCZYŚĆ

☐ Nie jestem robotem

reCAPTCHA
Prywatność - Warunki

WRÓĆ DO MENU GŁÓWNEGO

WYSZUKAJ KSIĘGĘ

**KAPITAŁ LUDZKI**
UMIĘTNOŚĆ I INICJACYWA

**MINISTERSTWO
SPRAWIEDLIWOŚCI**

**UNIA EUROPEJSKA**
EUROPEJSKI FUNDUSZ SPOŁECZNY

PROJEKT WSPÓLFINANSOWANY ZE ŚRODKÓW UNII EUROPEJSKIEJ W RAMACH EUROPEJSKIEGO FUNDUSZU SPOŁECZNEGO

Wersja 3-4.22.1, 14-04-2020

Nasz serwis używa plików cookies. Klikając **Akceptuję** lub korzystając dalej z serwisu, wyrażają Państwo zgodę na [politykę prywatności](#) i [cookies](#) Ministerstwa Sprawiedliwości.

Wyszukiwanie działek ewidencyjnych

geoportal.gov.pl

PLIK WIDOK POMIARY NUMERYCZNY MODEL TERENU WYSZUKIWANIA

Niebezpieczona | mapy.geoportal.gov.pl/imap/lmgp_2.html?identifyParcel=120607_2.0011.108/4

52/6 52/2 98/2 109/1 109/2 108/3 108/4 108 107 106

Biełańsko-Tyniecki Park Krajobrazowy - otulina

Biełańsko-Tyniecki Park Krajobrazowy

WMS: 120607_2.0011.108/4

0 3 6m

Geoportal krajowy

pol YouTube

Zawartość mapy

Warstwy

- ☒ Agencja Restrukturyzacji i Modernizacji Rolnictwa
- ☒ Krajowy Zasób Nieruchomości
- ☒ Ministerstwo Infrastruktury
- ☒ Polskie Sieci Elektroenergetyczne S.A.
- ☒ Generalna Dyrekcja Ochrony Środowiska
- ☒ Dyrekcja Generalna Lasów Państwowych
- ☒ Zakład Ubezpieczeń Społecznych
- ☒ Główny Inspektorat Ochrony Środowiska
- ☒ Rzeźba terenu
- ☒ Dane do pobrania
- ☒ Monitoring pozyskiwania danych
- ☒ Skorowidze
- ☒ Dane specjalistyczne
- ☒ Dane topograficzne
- ☒ Ortofotomapa
- ☒ Dane archiwalne

GENERALNA DYREKCJA OCHRONY ŚRODOWISKA

www.gdos.gov.pl

Jarosław Wołczuk

Zespół ds. Informacji Przestrzennej

Departament Zarządzania Zasobami Przyrody

Generalna Dyrekcja Ochrony Środowiska

tel.: +48 22 369 21 65

e-mail: jaroslaw.wolczuk@gdos.gov.pl

DZIĘKUJĘ ZA UWAGĘ

GENERALNA DYREKCJA OCHRONY ŚRODOWISKA

www.gdos.gov.pl